

Évolution du nombre d'ATM à la pêche entre 1999 et 2017

Ce graphique montre l'évolution du nombre d'accidents du travail ayant conduit à un arrêt de travail reconnu par le régime de sécurité sociale des marins (ENIM) sur une période de 18 ans.

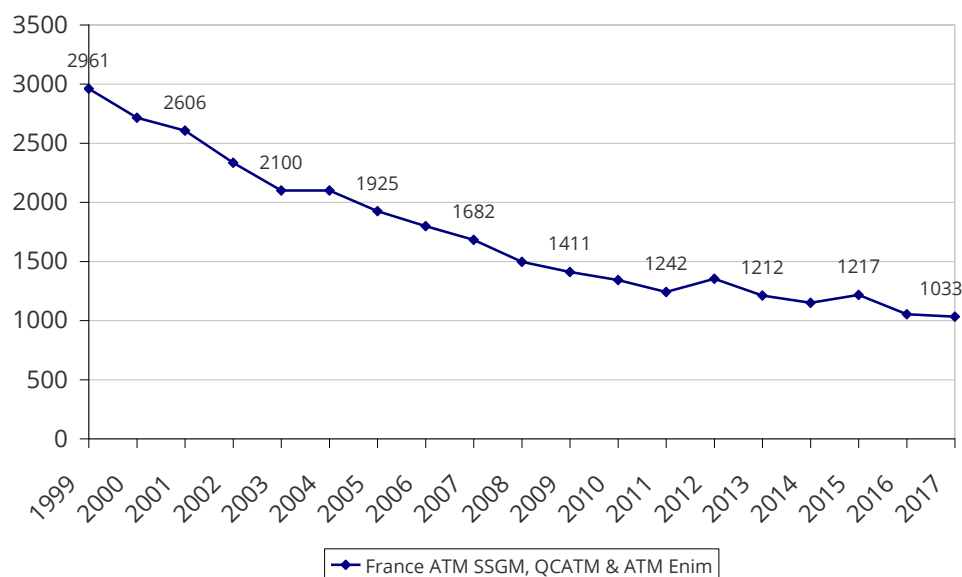

Sources : SSGM, ENIM, IMP

Évolution de l'indice de fréquence des ATM à la pêche entre 1999 et 2017

Ce graphique montre l'évolution de l'indice de fréquence c'est-à-dire du nombre d'accidents du travail ayant conduit à un arrêt de travail, rapporté pour 1000 marins pêcheurs équivalents temps plein. Cet indice de fréquence permet ainsi de prendre en compte l'évolution de la population active de marins pêcheurs.

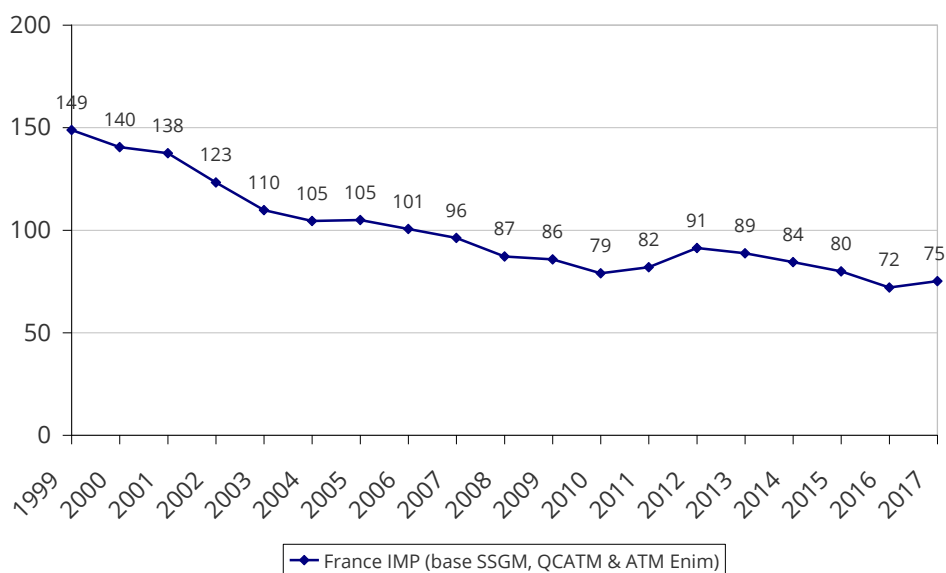

Source : IMP